Warum begleitet die Kirche Kinder und Jugendliche bei ihrer religiösen Entwicklung?

Es gehört zum Menschsein, Fragen zu stellen: Woher? Wohin? Wozu? Solches Fragen und Suchen fängt schon sehr früh an. Auf die elterlichen Erklärungsversuche hin entwickeln Kinder ihre eigenen, oft erstaunlichen Antworten.

Die Kirche möchte Eltern und Erziehungsberechtigte unterstützen und bietet eine Begleitung und Orientierung auf dem Weg der religiösen Entwicklung von Kindern und Jugendlichen an. Auf der Basis der biblisch-christlichen Tradition fördert sie eine vertrauensvolle Lebenshaltung und einen Glauben, der stark macht.

Die Reformierte Kirche ist eine offene Kirche und sucht den Dialog mit allen Menschen.

Kinder zu einem starken Glauben und einer vertrauensvollen Lebenshaltung hinzuführen, bedarf einer grossen Sorgfalt.
Die Unterrichtenden im Religions- und Konfirmationsunterricht verfügen über eine entsprechende theologische und pädagogische Ausbildung.

Worin liegt der Unterschied zum Religionsunterricht der Schule?

Der staatlich verantwortete Religionsunterricht an der Schule setzt den Akzent auf sachliches Wissen über verschiedene Religionen und ethische Fragen.
Der von den Kirchen verantwortete Kirchliche Religionsunterricht lädt ein, in einem geschützten Rahmen christlichen Glauben kennen zu lernen. Er fördert Fähigkeiten wie:

- Ihr Kind lernt die christliche Tradition und dadurch ein wesentliches Fundament unserer Kultur vertieft kennen. Vieles in der heutigen Welt bleibt unverständlich, wenn das biblisch-geschichtliche Hintergrundwissen fehlt.
- Ihr Kind kann sich mit Formen des gelebten Glaubens vertraut machen. Warum beten wir und wie kann ich es tun? Was geschieht mit mir, wenn wir Abendmahl feiern? Was bedeutet mir die Taufe?
- Ihr Kind kann im geschützten Rahmen über das Leben, über Ängste und Freuden, über Gott und Sinnfragen nachdenken.
- Ihr Kind kann Ausdruck und Sprache für eigene religiöse Gefühle und für den eigenen Glauben finden, der sich wandelt und vertieft.
- Ihr Kind kennt die Grundlagen des christlichen Glaubens und kann sich selbstbewusst mit Andersdenkenden und Andersglaubenden auseinandersetzen.

Herausgeberin: Reformierte Landeskirche Aargau

Zu bestellen bei: Sekretariat Pädagogisches Handeln
Stritengässli 10, 5001 Aarau
sekretariat.ph@ref-aargau.ch

weitere Informationen online:
www.ph-aargau.ch

REFORMIERTE LANDESKIRCHE AARGAU

Informationen für Eltern und Erziehungsberechtigte

Angebote der Reformierten Kirche für Kinder und Jugendliche

Taufe
Fiire mit de Chliine
Kolibri
Sonntagsschule
Kiki
Religionsunterricht

Liebe Eltern, Erziehungsberechtigte und Interessierte

Vielleicht hatten Sie bereits in der Vorschulzeit Ihres Kindes Kontakt mit der Kirche und haben etwa das «Fiire mit de Chliine» besucht.
Ihre Kirchgemeinde bietet mit dem fünfteiligen Modell «Pädagogisches Handeln» der Reformierten Landeskirche Aargau eine religiöse Begleitung von Kindern, Jugendlichen und ihren Familien an.

Die fünf Teile beziehen sich auf das Alter der Kinder.

Es gibt Angebote in drei verschiedenen Formen:
- Religions- und Konfirmationsunterricht
- Gottesdienstliches Feiern
- Freizeitangebote

Das Pfarramt Ihrer Kirchgemeinde gibt gerne Auskunft über das genauere Angebot bei Ihnen.

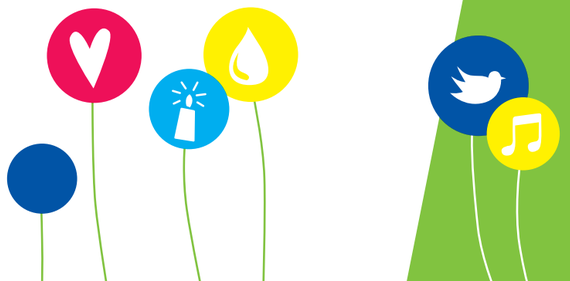

Der kirchliche Religionsunterricht

Den vielfältigen Angeboten für die Vorschulzeit folgt der kirchliche Religionsunterricht, der sich über die ganzen neun obligatorischen Schuljahre erstreckt.

Je nach örtlicher Situation ist er durch Wochenlektionen in den schulischen Stundenplan integriert oder er wird als Doppellektionen, Blockveranstaltungen, Exkursionen, Sozialeinsätze, Weekends oder Lager angeboten.

Inhaltlich orientiert sich der Religionsunterricht an kantonalkirchlich empfohlenen Themen, welche im jeweils entsprechenden Alter der Kinder sinnvoll und angezeigt sind.

Teil I ▶ **für Kinder in der Vorschulzeit**

Teil II ▶ **für 7- bis 11-Jährige**

Mögliche Themen
- Taufe – Abendmahl – Palmsonntag bis Ostern
- Weihnachten – Jesus – Gleichnis- und Wundergeschichten – Das Unservater
- Forschungsprojekt Bibel – Urgeschichten – Abraham und Sarah – Mose und Mirjam – David
- Ich bin einzigartig – Wir gehören zusammen – Pfingsten – Die Kirche

Kirchliche Feier: Teilnahme an einem Abendmahlsgottesdienst

Teil III ▶ **für 11- bis 14-Jährige**

Mögliche Themen
- Die Zürcher Reformation – Meine Kirche, deine Kirche, weltweite Kirche – Solidarität
- Der Prophet Jeremia – Leben als Christ, als Christin – Menschen der Kirche – Paulus – Niklaus von Flüe – Martin Luther King
- Begegnungen mit anderen Lebenswelten – Menschen mit Behinderungen – Menschen in Alters- und Pflegeheimen

Kirchliche Feier: Chile-Fescht

Teil IV ▶ **für 14- bis 16-Jährige**

Mögliche Themen
- Wer bin ich – Ich und die anderen – Fremdsein – Konflikte lösen – Befreiung und Begrenzung
- Den eigenen Glaubensweg finden – Taufe, Abendmahl, Konfirmation – Spiritualität entdecken
- Gottesbilder – Jesusbilder – Heiliger Geist und Kirche

Kirchliche Feier: Konfirmation

Teil V ▶ **für Jugendliche**